BAŞMUHARRİRİ : Cavit Oral

PAZAR
9
MART
1941
Yıl : 1 No. 159
Fiyatı 5 Kuruştur

İDARE YERİ : Yeni İstasyon caddesi - Adana
Telefon : 138- Posta K. 48

Abone : Yıllığı 12, Altı aylığı 6, üç aylığı 3 Lira

İlân şartları idare ile kararlaştırılır.

BUGÜN

SİYASİ, İKTİSADİ, İÇTİMAİ GÜNDELİK GAZETE

HARP NOTLARI
YAZAN : Mümtaz Faik
— 2 nci sayfada —

Başvekilimiz İthalât tacirlerinin dileklerini dinlediler ve direktifler verdiler

TACİRLERİMİZDEN BEKLENEN HİZMETLFR

Ankara 8 [a. a.] Başvekil Dr. Refik Saydam, Büyük Millet meclisinde 7 Kânunsanî tarihinde vaki beyanatlarında işaret ettikleri ithalât tacirlerile görüşmelerini bugün Ticaret Vekâletinde yapmışlardır. Bu maksatla başlıca ithalât gruplarını temsil etmek üzere davet edilen ithalât tacirleri bugün saat 11 de Bâşvekilin Reisliği altında ve Ticaret Vekilimizle Ticaret Vekâleti müsteşarının ve alâkadar daire amirlerinin, İstanbul ve İzmit birlikleri umumî kâtiplerinin huzurile toplanmışlardır.

Toplantıda, Başvekil bugünkü şartlar içinde tacirlerimizden bekledikleri hizmetleri ifade buyurduktan sonra her grupun dileklerini dinlemişler ve kıymetli direktifler vermişlerdir. Müteakiben, bu maksatla Ankaraya gelmiş olan ithâlât tacirlerini Ticaret Vekilimiz Şen Lokantasında öğle yemeğine alıkoymuşlardır.

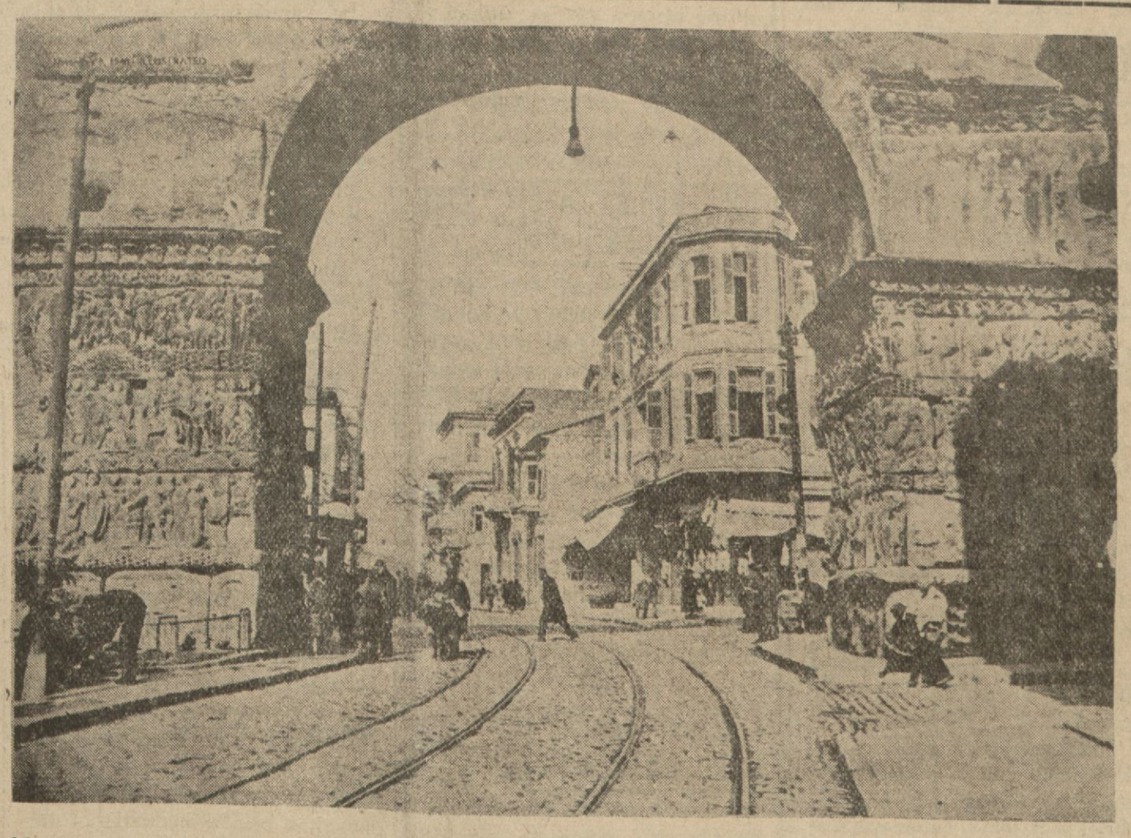

Almanya tarafından üsler isteneceği mevzuubahis olan Selânikten bir cadde,tarihi kemer

Almanya Selânik ve Patrasta üslermi istiyecek?

Yarım milyona yakın Yugoslav askeri şimalde toplandı

Anadolu Ajansı

Belgrat 8 — Yugoslav hükûmetinin, devletin istiklâlini ve temamiyetini göz önünde tutacağı hakkında neşrettiği deklarasyon son 48 saat zarfında artan diplomatik faaliyetler hakkında bir çok birbirine zıt şayiaların dolaştığı Yugoslav hükûmet merkezinde çok iyi karşılanmıştır. Bazı emârelere bakılırsa üçlü pakta girmeğe niyeti olmıyan Yugoslavyadan belki yakında mihvere ve Sovyetlere karşı ayrı ayrı birer dostluk deklarasyonu imzalaması istenecektir.

Ba zıt haberler arasında teyit olunmıyan bir habere göre, Yugoslavyaya Yunanistanla İtalya arasında mütevassıt rolünü oynaması teklif edileceği söylenmektedir. Başkaca söylenildiğine göre Almanların ileri sürdüğü şartlar arasında İtalyanın arazi taleplerinden vaz geçmesi fakat İtalyaya Selânikte ve Patrasta üsler istenmesi mevcnttur.

Manevra için silâh altına alınan Yugoslav askerleri şimalde tahaşşüt etmektedir. Bunların miktarı muhtemel olarak yarım milyonu geçmemektedir.

Almanya şimdi ne yapacak ?

Yazan: Cavit Oral

Ankara 8

Aylardanberi Almanların Rumanyadaki tahşidatının sebepleri ve hedefi etrafında konuşuldu. Çeşitli tefsirler, karışık mütalealar yapıldı durdu. Kimisi bu tahşidatın Sovyetlere karşı olduğunu söyledi. Kimisi bu hazırlığın Rumanyada Selânikten vuku bulacak bir İngiliz taarruzunu karşılamak için müdafaa tedbiri olduğunu ileri sürdü. Kimisi de Balkanlara doğru bir yayılışın başlangıcı olduğunu iddia etti. Bugün bu tahminlerden üçüncüsü tahakkuk etmiş bulunuyor. Bulgaristanın rızasile Bulgar topraklarını işgal eden Alman askerlerinin şimdi süratle Yunan hudutlarında toplandığı söyleniyor. Şu halde Almanya şimdi ne yapmak istiyor ? Her Hitlerin Millî Şefimize mesaj gönderdiğine bakılırsa Almanyanın ilk hedefinin Yunanistan olduğu anlaşılıyor. Fakat sonradan her hangi bir askerî hareket bize karşı da olacak mı olmıyacak mı bu, ayrıca düşünülecek, mütalea edilecek, yalnız her ihtimale karşı her an dikkatle, uyanıklıkla hazır bulunulacak bir meseledir. Zaten bugün bizim yapdığımız da budur. Büyük millî şefimizin etrafında ve emrinde istiklâlimizi son ferdimize ve son damla kanımıza kadar müdafaa etmeğe azmetmiş olarak ve çok kuvvetli bir vaziyette hadiselerin cereyanını soğuk kanlılıkla bekliyoruz.

Ancak Almanya için tarihî bakımdan pek de öğünçlü ve makbul sayılamıyacak bir hareket olan istiklâlini müdafaa için kırk beş milyonluk büyük bir devlete karşı mücadele eden 7-8 milyonluk küçük fakat çok kahraman Yunan milleti üzerinde Führer tazyike ne şekilde başlıyacaktır ? Evvelâ askerlerini Yunan hududuna tahşit ettikten sonra istediği şartlarla Yunanistanı sulha icbar etmek için siyasî tazyikde mi bulunacaktır. ?

Yoksa doğrudan doğruya askerî bir müdahale mi yapacaktır? Saniyen Almanyanın bir sulh teklifini veya tazyikini Yunanistan kabul edecek midir? Şimdilik işin en enteresan tarafı bu noktalardır.

Almanların Yunan hudutlarına yaklaşmalarına rağmen Yunan-İngiliz münasebetlerinin ve konuşmalarının inkişafına dikkat edilecek olursa, bu cesur milletin millî davasından fedakârlık etmeyeceğine ve Almanyanın da tazyikine boyun eğmeyeceğine hükmetmek mümkündür. Esasen bu güne kadar hürriyetini muhafaza etmek için tarihinin şerefine yaraşan bir vekarla muharebe eden Yunan milleti için bundan başka yapacak bir şeyde yoktur.

Çünkü bunun aksi şeklinde bir hareket yapılan fedakârlıkların, dökülen mücahit kanlarının heder olup gitmesi demektir. Bu sebeplerden Yunanistandan beklenecek şey Almanyanın askerî müdahalesi takdirinde derhal İngilterenin kara ordusu yardımlarına kapısını açmak ve sonuna kadar mücadelesine sadakat göstermektir. Bugün için Yunanlılar Almanlara bir fırsat ve bahane vermemek niyetile İngiliz yardımını istememekte ve İtalyanların Yunanistanda İngiliz kıtalarının mevcudiyetine dair yaptıkları iddiaları da katiyetle tekzip etmektedirler. Bunun için Balkanlardaki hadiselerin ne şekilde inkişaf edeceğini anlamak daha bir kaç gün yani Alman askerlerinin Yunan hududunda tahşidatını ikmal etmesine kadar beklemeği icap ettirmektedir.

Habeş Vatanperverleri

12 noktadan Adis-Ababaya yürüyor

Habeş imparatoru Haile Selâsiye iş başınd

Hartum 8 [a.a.] — İngiliz hava kuvvetleri ve habeş vatanperverleri 12 noktadan Adis-Ababaya doğru ileri yürüyüşlerine devam ediyorlar. keren de İngiliz ve Hür Fransız kuvvetleri cenuba doğru ilerlemektedirler. Orta Habeşistanda ise habeş kuvvetleri Burye'nin 13 kilometre şarkında Makusayı geçmiş bulunuyorlar.

Amerikada âyan meclisinin kararı

Vaşington 8(a.a.)—Âyan meclisi 28 muhalif reye karşı 62 reyle Demokrasilere yardım kanun projesinin garp nısıf küreisnden yapılacak harp malzemesi sevkiyatında Amerikan harp gemilerinin kafilelere refakat etmesine mani olan tadilâtı reddetmiştir.

Vaşington 8 (a.a.)—Âyan meclisi Demokrat Reynold'ın Sovyetler Birliğine her türlü yardımı yasak eden teklifini 35 reye karşı 56 reyle reddetmiştir.

Türkiye Futbol Birincilikleri Nisanda Şehrimizde Yapılacak

Beden Terbiyesi Genel Direktörü Şehrimize Gelecek

Beden Terbiyesi genel direktörlüğü ile Beden Terbiyesi Seyhan bölgesi başkanı Valimiz Bay Faik Üstün arasında dün yapılan muhtelif Telefon ve Telgraf muhaberelerinden sonra Türkiye futbol birinciliklerinin de Adanada Beden Terbiyesi Seyhan bölgesi stadyomunda yapılmasında mutabık kalınmıştır.

Evvelce yazdığımız gibi Nisan ayı sonunda Türkiye serbest güreş birincilikleri Adanada yapılacaktır.

Güreş ve futbol Türkiye birinciliklerinin Adanada yapılmasının bölgemiz spor hayatında büyük kalkınma temin edeceği muhakkaktır. Bu mühim fırsatı Adanaya kazandıran Beden Terbiyesi genel direktörlüğüne ve bu uğurda çok çalışan bölgemiz başkanı ve idarecilerine teşekkür ederiz.

[Devamı ikincide]

Tümgeneral Cemil Tahir Taner

POPOF

3 lü pakta iltihak hakkında parlâmentoya izahat verdi

Sofya 8 (a.a) — Bulgar hariciye nazırı Popof parlomentoda Bulgaristanın üçlü pakta iltihakına müteallik hadiseleri anlatmıştır.

Harbiye nazırı general Daskalof Bulgar ordusunun vaziyeti hakkında izahat vermiştir. Bu izahat ittifakla tasvip edilmiştir.

Alman tayyarelerinin İngiltere üzerinde faaliyetleri

Londra 8 (a.a) — İngiliz hava ve dahili emniyet nezaretlerinin tebliği :

Cuma günü düşman İngiltere üzerinde münferit hava faaliyetinde bulunmuştur. İskoçyanın şimalî şarkisinde bir noktaya bombalar atılmışsa da tesiri pek az olmuştur. Merkezî İngilterenin hir yerinde bir çok kişi ölmüş ve binalar hasara uğramıştır.

Maltaya hücum

Malta 8 (a.a) — Resmî tebliğ : Müteaddit düşman bomba tayyareleri Malta üzerine taarruzlarda bulunmuşlardır. Hükûmete ait binalarda hiç bir hasar olmamıştır. Dün öğleden sonra avcılarımız bir düşman filosu ile çarpışırken ikinci bir taarruz daha olmuştur.

Müesseseler baremine tabi müesseselerde takâüt sandığı

Ankara 8 (Hususî) — Müesseseler baremine tabi bütün müesseselerde tekaüt sandığı kurulabileceğine dair hazırlanan lâyiha meclise verildi.

RUSYA

Romanyadan kara ve deniz üssü istememiş

Moskova 8 (a.a) — Tas ajansı aşağıdaki tekzibi neşretmektedir:

Yabancı matbuat sovyetler birliğinin Romanyadan karadenizde bahrî üsler vermesini istediği hakkında şayialar yapmıştır. Tas ajansı bu haberleri yalanlamağa mezundur.

İtalya ile Yunanistan arasında Yugoslav tavassutu

Almanya, Belgrada karşı sülhperver maksatlar beslediğini bir beyanname ile bildirecekmiş

Londra 8 (A.A) Gazeteler, Almanların Bulgaristandaki ileri hareketlerini tacil etmelerine ve Yugoslavyaya yaptıkları tazyiki arttırmalarına işaret ederek, Yugoslavyanın bitaraflığını ilân edeceği ve fakat Berlinle olan dostluğunu takviye eyleyeceğini yazmaktadırlar.

Deyil telgrafın bir haberine göre, Belgradın bu sıkı bitaraflığı ve mihverle dostluğu 24 saat içinde ilân edilecektir. Almanya ile Yugoslavyanın ayni zamanda hemen hemen ayni mealde birer beyanname neşretmesi ve Berlinin beyannamesinde Belgrada karşı sulhperverane maksatlar beslendiğinin bildirilmesi beklenmektedir. Nihayet gazeteler mesuliyet kabul etmeksizin Yugoslavyanın Yunanistanla İtalya arasında mutavassıt rolu oynayacağını zan ediyorlar. İtalyan taleplerinin iptal edileceği ve Almanların patras ve Selânikte üsler elde edeceği söylenmektedir.

Bir Amerikan gazetesi Diyorki Türkiye korkuya kapılmaz

Artık Hitlerin elinde sürpriz silâhı yoktu; Yakın Şarktaki İngiliz kuvvetleri gafil avlanmayacaktır

Nevyork 8 (A.A) — Nevyorkpost gazetesi yozıyor:

Ne Yunanistan, nede Türkiye korkuya kpılmıyacaklar ve balkanlarda bir ordunun iaşesi gibi en korkunç meselelerden birisile karşı karşıya bulunan Hitlerin önünde teslim olmiyacaklardır. Çoktanberi beklenmekte olan Alman ileri hareketi karışık şayiaları ve silâh şakırtılarını takip eylemiştir. Fakat bu gök hürültüleri bizi aldatamaz. Çünkü şunu çok iyi biliyoruz ki bu, Alman askerî yenilmezliği tezinin ısbatına yarayan bir sahne oyunundan başka bir şey değildir. Bütün bu görültüler arasında Hitlerin Yunanistana, boğazlara ve Türk arazisine karşı tehdidlerinin hakikatte nereye kadar vara bileceğini çok sarih surette görebilecek vaziyetteyiz.

Yunanistan ve Türkiye korkmayacaklar ve teslim olmayacaklardır. Yunanlılar şimdiden mihverin yenilmezliği hurafesini mükemmel muvaffakiyetlerle karşılamışlardır. Türkiyenin tehditlere ve diplomasilere dayanan Alman istilâsına karşı mukavemet hususundaki azmına gelince; bu Nazilerin çıkardığı bütün gürültülere ve planlarını peçelemek için gösterdikleri bütün gayretlere rağmen malûm ve müsbettir. Bundan başka şurası malûmdurki Balkanlarda bir tecavvüz yakın şarktaki İngiliz kuvvetlerini gafil avlıyamıyacaktır. Çünkü bu defa Hitlerin elinde sürpriz silâhı mevcut değildir.

Çocuklar ve sinama

Ankara 8 (Hususî muhabirimizden) — Kırklareli Mebusu Doktor Fuat Umay, 15 yaşını bitirmemiş çocukların sinama, dans salonu ve bar gibi yerlere kabul edilmemeleri hakkında kanun çıkarılması için meclise bir takrir vermiştir.

Şark halıları ve kilimleri

Ankara 8 [Hususî muhabirimizden] — Şark halıları ve kilimlerile emsalinin serbest maha rlejimin tabî tutulmasına dair hükûmet meclise bir lâyiha tevdi etmiştir.

Bir Alman iaşe vapuru batırıldı

Londra 8 (a.a) — Hava nezaretinin tebliği :

Tayyarelerimiz Hollanda sahilleri açıklarında bir düşman iaşe vapurunu batırmıştır. Düşman işgali altında bulunan diğer bir hava meydanı da bombardıman edilmiştir. Tayyarelerimizin hepsi üslerine dönmüştür.

Harp Notları

Almanların Balkan taarruzu

YAZAN
Mümtaz Faik Fenik

İlkbahar taarruzu

Hitlerin haber verdiği ilk bahar taarruzu, Balkan harekâtile başlamıştır. Bulgaristan 27 eylüi 1940 da Berlinde imzalanan üçüzlü pakta girmiş, bu suretle Avrupa nizamını vücude getirmek üzere Almanyanın ve İtalyanın hakemliğine ve mukadderatına bel bağlanmıştır.

Bu Alman tehdidi ve tazyiki karşısında hasıl olmuş bir vaziyet midir; yoska Bulgaristan doğrudan doğruya kendi isteğile mi mihveri içine almıştır? Hadiselerin inkişaf tarzından ikinci şıkın çok daha varid olduğunu anlamaktayız. Bulgaristan mihverin kendi memleketine girmesini temin için icap eden bütün vasıtaları keudisi temin etmiş ve nihayet Alman askeri bütün tekziplere rağmen 2 martta Bulgar topraklarına ayak basmıştır.

Bulgaristan ve mihver

İşin dikkate değer tarafı, Bulgarların bu işte gayet gizli danışıklı döğüş siyasetini takip etmiş olmalarıdır.

Fakat şimdiye kadar çuvala konan mızrak veyahud " mihver „ muhtelif taraflardan kendisini meydana vurmuştur. Öyle görülüyor ki üçüzlü pakta iltihak geçen kânunevvel ayı zarfında kral Boris'in Hitlerin hususî tayyaresile Bechtesgaden'e gittiği zaman hazırlanmıştır. Bunu takiben Bulgar başvekili profesör Filof tedavi edilmek bahanesile Viyanaya gitmiş ve Almanyanın Sofya elçisi Von Richtoven'i de beraberinde götürmüştür.

Profesörün bundan sonra Rusçukta söylediği nutuk meydandadır. Bulgar başvekili bu nutkunda sulhu korumanın küçük devletlerin elinde olmadığını fakat tecavüz nereden gelirse gelsin Bulgarların müdafaada bulunacağını söylemiştir. Bunun üzerinedir ki Almanların idaresinde bulunan bir İsviçre gazetesi, bu nutuklar Bulgar başvekilinin mevkiinin tehlikede olduğunu yazmıştır. Bu hadisenin üzerinden çok geçmeden mihver taraftarlığı ile meşhur olan ve daha evvel Hitleri ve Mussoliniyi ziyaret eden Bulgar ziraat nazırı Bagriyanof istifa etmiştir. Görülüyor ki Bulgarlar İngilizleri oyalamak ve savsaklatmak için her türlü çareye baş vurmuşlardır

Sovyetler ve Mihver

Şimdi vaziyet şudur: Alman askerleri Bulgaristandadır. Bulgar ahalisi mecburî angarya usulüne tâbidir. Ve Almanlar, bütün Balkanları, bilhassa şimdi Yugoslavyayı ve Yunanistanı tehdide başlamışlardır.

Tam bu esnade Sovyetler Birliğinden nihayet bir ses yükselebilmiştir. Sovyet hariciye halk komiseri muavini Vişinski, Bulgar elçisine, Alman askerlerinin Bulgaristana girmelerinin Bulgaristanı bir harp sahnesi haline koyacağından haberdar etmiş ve Sovyetlerin Bulgaristanın tâkip ettiği siyasete müzahir olmadıklarını bildirmiştir.

Sovyetler acaba ancak bu son istilâ ile Almahların Mein Kampf plânını tâkip ettiklerine nihayet kani olmuşlar mıdır? Yoksa bu istilâdan kendilerine bir pay ayrılmadığı için mi müteessirlerdir; veyahut takip ettikleri bir siyasete vasıl olabilmek için mi, böyle bir ağız kullanmışlardır? Sovyetlerden henüz hiç bir tefsir gelmediği için, bu hususta katî bir hüküm verebilmek imkânsızdır. Fakat şurasına dikkat etmek lâzımdır ki, Sovyetler harbin başlangıcındanberi ilk defa olarak, Çörçil gibi konuşmuşlardır.

Çünkü İngiliz Başvekili de bundan bir ay kadar evvel söylediği bir nutukta Bulgaristanın bir harp sahası olabileceği hakkında Sofyanın dikkat nazarını çekmişti!

Bundan sonraki inkişaflar

Hadiselerin son aldığı şekil budur. Asıl mesele bundan sonraki inkişaflardadır. Öyle görülüyor ki, Almanlar, Yunanistana karşı İtalyaya müessir bir yardımda bulunmadan evvel, Yugoslavyayı tazyik etmeğe başlamışlardır. Çünkü bu devlet aşağıdan sarılmıştır. Ve 7 hududunun 6 sında Alman veya İtalyan askerleri vardır. Bu vaziyette Yugoslavyanın bitaraflığı muhafaza etmesine imkân görülmemektedir.

Belgrad hükûmeti muhakkak surette bugünlerde hakikî hareket tarzını tesbit etmek mecburiyetini duyacaktır.

İşte tam bu esnade Yugoslav başvekili Tsvetkoviç'in hariciye nazırı Markoviç'le birlikte hafta sonunda Viyana ya gidecekleri şayiası çıkmıştır.

Bununla beraber Yugoslavlar seferberlik hazırlıklarını tamamlamaktadırlar. Anlaşılıyor ki Yugoslavya tazyik altından da kolay ve zararsız bir tarzda kurtulabilmek için her türlü çareye baş vurmaktadır.

Bulgaristan ve Yugoslavya

Filhakika eğer Yugoslavya üçlü pakta girecek olursa, bu paktın bütün maddelerini kabul etmesi icap edecektir. Paktın bir maddesinde: Her milletin kendisine ait olan sahaları alabileceği tasrih edilmiştir. Bu taktirde Yngoslavların Belgradın şimalindeki Macar akalliyeti ile meskûn bulunan Banat havalisini Macarlara bırakmaları icap edecektir. Diğer taraftan Nöyyi muahedesile Bulgaristandan alınan Çaribroa dan Ustrumcaya kadar olan sahanın geri verilmesi istenecektir. Yani Yugoslavya kuşa döndürülmeğe çalışılacaktır. Belki bundan dolayıdır ki, Yugoslavyada bir seferberlik hazırlığı vardır. Fakat buna mütemayil Yugoslavlara da başka vaitler yapılmıyacak mıdır ? Meselâ onları Vardar nehri boyundan Selâniğe, Ege denizine indirmek meseleleri derpiş edilmiyecek midir ? İşte bundan sonradır ki Yunanistanı tazyik etmek bahis mevzuu olabilecektir

Netice

Muazzam bir İtalyan imparatorluğunu sarsan küçücük Yunanistanı Almanyanın doğrudan doğruya kendi kuvvetleri vasıtasile tazyik etmesi her halde çok ayıp kaçacaktır. Bulgaristan vasıtasile yaptırılacak bir tazyika Türkiyenin müdahale etmesinden çekinilmektedir. Bundan dolayıdır ki, Yugoslavya tarikile hareket imkânları düşünülmüş olabilir. Bu taktirde Almanlar, Morava ve Vardar nehirleri boyunca, Selâniğe daha kolay inebileceklerdir. Zaten Belgradın en büyük ehemmiyeti, ve bizim eski tarihlerde Darülcihad diye anılması, bu şehrin hem Sofyaya, hem akdenize ve hem de şimal denizine hakim yollar üzerinde bulunmasından doğmaktadır. İşte bundan sonradır ki Yunanistana tam tazyik başlıyacaktır. Ve belki Yunanlılar da Arnavutlukta Görice, Himara gibi şehirlerinden olunacaktır. Fakat bu gün bunlar hadiselerin inkişaf tarzına göre Alman plânları etrafında yapılan tahminlerdir. Her şey Yugoslavyanın mukavemet derecesine bağlıdır. Nihayet Yugoslavlar sağlam duracak olurlarsa, Yugoslav ticaretinin yarısına hâkim bulunan Almanya burada bir harbi kabul etmiyebilir. Sonra İngilizlerin ne plân takip ettiklerini de bilmiyoruz, çünkü bu plâna dair henüz hiç bir emare belirmemiştir. Fakat şunu söyliyebiliriz ki, mart kediler gibi gebedir. Ve bir kaç yavru doğurmak istidadındadır.

Dünyada Neler oluyor?

Bir dakikada neler oluyor?

Altmış saniye ne kadar çabuk geçer. Bunu düşünmeye bile değmez. Fakat hakikatte, bir dakika içerisinde dünyada büyük işler, hadiseler olur. Meselâ her dakikada dünyada 9000 kişi ölür, 9300 kişi doğar. Her dakikada dünyada 50 kilogram ipek imal olunur. Ve yalnız Peru devletinde de bir ton gümüş istihsal edilir. Yine dünyada bir dakika içerisinde 700 kilo balık avlanır. ve 240 bin telefon mnhaberesi yapılır.

●

12 yaşında ana 17 yaşında baba

Dünyanın en küçük annesi Amerikadadır, Amerikanın Missouri hükûmeti dahilinde Union şehrinde Vilmer Munn adında 12 yaşında bir kız bir erkek çocuk doğurmuştur. Çocuk 6 kilo ağırlığında ve sıhhatı tamdır. Küçük annenin de sıhhatı yerindedir.

Çocuğun babası 17 yaşındadır. Şimdi bunlar evlenecekler ve baba, resmen çocuğu tanıyacaktır. 17 yaşındaki baba mektebe gidiyordu. Simdi ailesini geçindirmek için tahsilini bırakarak çalışmağa başlıyacaktır.

●

Ziya vahidi kıyasisi

Bütün dünya yeni bir ziya vahidi kıyasisini kabul etmiştir. Avrupanın bir çok yerlerinde elektrik ziyası vahidi kıyasisi Hefuer'in 1896 senesinde tatbik edilmeğe başlanan mumudur. Bu mum ispirto ile yanan bir lâmbanın 40 milimetre irtifaındaki alevinin neşrettiği ziyadır.

Geçen umumî harpte bir çok memleketler (beynelmilel mum) namı verilen başka bir mikyas kabul etmişlerdi. Fakat ne eski ne de yeni vahidi kıyasî sahih ve her zaman isabetle tatbik edilebilecek bir mikyas teşkil edemiyordu. Bunun içiu şimdi bir fizik âlimi vahidi kıyasî olarak "yeni bir mum„ kabul etmiştir. Yenimum fizikteki (siyah cisim) esasına mutabıktır. Bu cisim bir kömür çubuğunun ağzıdır. Bu cisim kendisine akseden ziya şualarını mnssetmekte ve sonradan harareti artırılmak suretile tenbih edilmesi ile zizayı haddî azamî üzere dışarı vermektedir.

Muhtelif şua neşir sahaları dahilinde muayyen miktarda bir ziya cismi vermektedir. Elektrik lâmbalarının bu " yeni mum ölçüsü„ üzere imali için ortada harp olmasına rağmen büyük sasanayi memleketleri arasında şimdiden bir mukavele aktedilmiştir.

●

En şimalde çıkan gazete

Simalî Norveçin Tromzee kasabasında " Şimal gazetesi„ adında almanca bir gazetenin bugünlerde ilk nüshası çıkmıştır. Gazete, bu havalide bulunan Alman askerlerine ve halka mahsustur.

Bu gazete Avrupanın en şimalinde çıkan gazetedir.

DAHİLİ HABERLER

Şehirde Yeniden Bazı yollara parke döşenecek

Belediye encümeninin kararları

Şehrimiz belediye encümenince yeniden bazı yolların parkelenmesi kararlaştırılmıştır. Evvelce bir kısmının şose olarak yapılması düşünülen sebze hali - Taş karakolu toprak yolu parke olarak inşa edilecektir.

Bir kısmı geçen sene ve bir kısmı da bu yıl içinde parke olarak yapılmış bulunan kuruköprü-hacı bayram yolu, sebze ve pamuk pazarına kadar ve Mestan zade hamamı yolu ile birleştirilmek suretile parke olarak yapılacaktır.

Öğrendiğimize göre, askerî debboy ve taş karakolu ile sebze hali garbinden geçen ve sebze - pamuk pazarına giden ham yol parkelenmek üzeredir. Askerî hastahane şosesinin keşif hazırlıklarına başlanmıstır. Şehrin ana yollarından olup şimdiye kadar geçilemiyecek vaziyette bulunan caddelerin imarı ile, Adanamızın her bakımdan mühim bir ihtiyacı karşılanmış olacaktır.

Poligon inşaatı

Plan tasdik edildi; keşfe başlanıyor

Her vatandaş, bu Poligonda 2 kuruşa bir kurşun atabilecek

Beden terbiyesi Seyhan bölgesi binası yanında yapılacağını evvelce bildirdiğimiz açık Poligonun plânları genel drektörlükçe bazı değişiklikler yapılarak tasdik edilmiş ve keşifleri yapılmak üzere bölgemize gönderilmiştir.

Beden Terbiyesi bölgesi başkanı Valimiz Bay Faik Üstün bu plânları derhal Nafıa müdüriyetine havale ve keşiflerin sür'atle yapılmasını emretmiştir. Açık poligonumuzun muaddel plânlarına göre geşifleri bitmek üzere olup önümüzdeki Çarşamba günü keşiflerin tasdikiyle inşaata derhal başlanmak üzere müsaade verilmi için evrak Beden Terbiyesi genel drektörlüğüne gönderilecektir.

Açık poligon için bölgemiz silâhlar ve kurşun tedarik etmiştir. Her vatandaş iki kuruşa bir kurşun atabilecktir.

Yedek subaylar

Sivil hayatta da terfî edebilecekler

Ankara — Millî Müdafaa Vekâleti, yedek subayların sivil hayattayken de terfilerini temin maksadiyle bir kanun projesi hazırlamaktadır. Bu projeye göre, yedek subaylar, terhis olunduktan sonra da muntazaman staja çağrılarak rütbelerinin icap ettirdiği askerî vezaif ve saireyi öğrenmekle mükellef tutulacaklardır. Bu stajlarda muvaffak olanlar müddetlerini doldurur doldurmaz terfi edecekler, silâh altına çağrıldıkları vakit de son rütbelerine aid üniformayı giyeceklerdir.

Bugünkü maç

Bugün Adana stadyomunda bölgemiz futbol şampiyonu Millî Mensucat birinci takımı ile ikinci takımı arasında iddialı bir maç yapılacaktır.

Dühuliyenin herkese serbest olacağı haber alınmıştır.

İçme suyu

Belediye, bu işin emanet Suretile yapılması imkânlarını arıyacak

Geçen defa geriye kalan işi ihaleye çıkarılıp talibi zuhur etmiyen şehir içme suyunun ikinci ihalesinde de yine isteklisi çıkmamıştır. Haber aldığımıza göre, Belediye şehrimizin bu en mühim ihtiyacı için Dahiliye Vekâleti Belediyeler imar heyeti nezdinde tekrar teşebbüse geçerek geriye kalan tesisatın bir an evvel yapılması esaslarının teminini isteyecek ve olmazsa emanet suretile ikmali imkânlarını arıyacaktır.

Asrî mezarlığın genişletilmesi işi

Asrî mezarlığın plâna göre tanzimine devam edilmektedir. Mezarlığın tevsiî için istimlâk kararı alınmıştır. Öğrendiğimize göre mezarlıkta su tesisatı da yapılacaktır.

Önümüzdeki hafta içinde mezarlıkta ağaçlanma işine de başlanacak, yollara serviler dikilecektir.

Türkiye Futbol Birincilikleri

(Baştarafı birincide)

Türkiye futbol birinciliklerinin 15 Nisanda başlıyarak on gün kadar süreceği tahmin edilmektedir. Bunu müteakib de derhal Türkiye güreş birincilikleri başlıyacaktır. Bu iki mühim ve büyük spor organizasyonunu yapmak üzere Beden Terbiyesi genel drektörlüğü güreş federasyonu reisi Bay Tayyar Yalaz ile futbol federasyonu namına Beden terbiyesi genel drektörlüğü zatişleri müdürü Bay Saim Seymener'in pek yakında Adanaya gelecekleri haber verilmektedir.

İki mühim Türkiye birinciliği Adanada yapılacağından Beden Terbiyesi genel drektörü Tüm general Cemil Tahir Taner'in de Nisan içinde Adanaya gelmesi beklenmektedir.

Futbol ve Güreş Türkiye birincilikleri vesilesiyle Nisan ayı Adanada çok mühim spor hareketleri ile geçecek ve Adana sporcuları bundan çok istifade edecektir. Sporcularımıza başarılar dileriz.

Valimiz mezuniyet aldı

B. Faik Üstünün bir haftalık mezuniyet aldığını öğrendik. Valimiz, mezuniyet günlerini geçirmek üzere bugünkü ekspresle Ankaraya gidecektir.

B.Kasım Gülek

Hemşerimiz Bilecik mebusu B. Kasım Gülek şehrimize gelmiştir. Yarın Toros ekspresile Ankaraya gidecektir.

Tıb Fakültesi mezunlarının mecburî hizmetleri

Ankara 8 (Hususî) — 1932 yılından itibaren Tıb Fakültesinden neşet edecek tabiblerin mecburi hizmetlerinin lâğvı ve leylî Tıb Talebe yurduna alınan talebenin tâbi olacakları mecburiyetler hakkında hazırlanan lâyıha meclise verildi.

Bir Hâtıra, bir kalem hatâsı

YAZAN : Üç Yıldız

REALİTE

Dört sene evvel Peloponez mıntakasına yaptığım bir vazife seyahatinden Atinaya dönmüştüm. Muvasalatımın ikinci günü akşamı Yunanlı bir dostumun evinde bulunuyordum. Davetliler arasında İtalyan tabiiyetini haiz bir Elen genci de vardı. Bu genç "Levanten„ dediğimiz zümreye mensuptu ve beni tanıyordu;

Konuşma arasında söz Türkiyeye, Yunanistana ve Yunanistanın o zamanki değerli Şefi merhum Metaksasa intikal etti. Altın halkasını İtalyaya yolladığı için parmağında çelik bir evlenme yüzüğü taşıyan İtalyan tabiiyetini hâiz Elen delikanlısından başka herkes, General Metaksasın Yunanistana verdiği istikameti takdir ediyordu. Yalnız bu genç, generali haşîn ve müstebit buluyordu.

Münakaşanın bu safhasında ev sahibinin nâzik ve kibar bayanı bana teveccüh ederek, lâtife tarzında,

— Siz ne mütalâadasınız; dedi, bu İtalyan efendi Metaksası beğenmiyor?.

Gülerek cevap verdim:

— Tabiî beğenmez Madam; çünkü General Metaksas, Yunanistanı tek başına İtalyayı yenecek vaziyete getirdi.

Evvelâ gülüştük; sonra ev sahibi olan zat ciddiyetle bana hitap etti:

— Lâtife mi ediyorsunuz, ciddi mi söylediniz? Zira askerlik işlerinde bir Türkün şakasında da hakikat vardır.

Teveccühüne ve Türkler hakkındaki kanaatına teşekkürden sonra cevap verdim:

— Lâtifeyle karışık ciddî söyledim. Biz Elen milletini harp sahnelerinde daha yeni tecrübe ettik. Yunanistan, Metaksasın sayesinde, millî birliğini yapmıştır. Küçük, fakat çok çetin ordusuyla İtalyaya karşı koyabilir kanaatındayım.

O zaman ev sahibi coştu. Umumî tasvibe mazhar olduğu hazırunun tasdikleriyle anlaşılan şu sözleri söyledi:

— Büyük bir devlet olan İtalyaya karşı durabilir miyiz; bilemem; ancak bugün, Metaksasın sayesinde, Yunan hürriyeti ve istiklâli için son neferine kadar çarpışmağa

[Devamı Üçüncüde]

PORTRE

Rossevelt'in Hayatı

Rosseveltin sadık mutemedi olan Vatson, her sabah cumhurreisini yatak odasında tuhaf sözlerle selâmlıyarak kahkahalarla güldürür.

Amerikada garip bir âdet vardır. Cumhurreisi seçilen zat işe başlamazdan evvel doktoru tarafından muayene edilir, bu vazifeyi göremiyecek derecede hasta olup olmadığı araştırılır.„

Bu, tipkı bir boksörün boksa başlamazdan evvel muayene edilmesine benzer.

Amerikalılar her şeye spor maçı nazariyle baktıklarından bu muayene âdet olmuştur. B. Rossevelt üçüncü defa olarak Cumhurreisliği vazifesine başlarken doktoru tarafından muayene edilmiş ve tamamen formunda olduğu görülmüştür.

B. Rossevelt, dünyanın en çok meşgul olan adamdır. Fakat bu fazla meşguliyetine rağmen, hayatını gayet iyi bir surette tanzim etmiştir.

B. Roosevelt, sabahları sekiz buçukta kalkar. Derhal oda hizmetçisini çağırır. Hizmetçi, B. Poosevelti, kendi hayranlarından biri tarafından hediye edilmiş olan gayet keskin ve hafif bir ustura ile tıraş eder. Sonra sabah kahvaltısını getirir. B. Roosevelt sabah kahvaltısını iştiha ile yedikten sonra, uzanmış olarak, Nev-York Times, Baltimore Sun, Nev-York Herald ve Vashington Post gibi sabah gazetelerini dikkatle okur.

Saat dokuz buçukta hususî erkânı harbiyesini, yani hususî kâtibi Earlyyi, hususî kabullere memur olan major general Edvin Vatsonu ve hususî kâtibesi miss Margaret Le Handı kabul eder.„

Miss Hand, günde, B. Roosevelte gönderilen 4000 mektubu açıp okur ve az ehemmiyetli olanlara kendisi cevap verir. Enerjik, son derece soğukkanlı ve şayanı hayret bir hafızaya malik olan miss Le Hand, Roosevelt ailesinin uzuvlarından biri sayılabilir.

B. Rooseveltin Londraya hususî memuriyetle göndermiş olduğu B. Hopkins, Vaşingtonda bulunduğu zaman sık sık Cümhurreisinin yatak odasına girer. Esasen kendisi Beyazsarayda oturur.

B. Rooseveltin en sadık mutemedi olan Vatson, Beyazsarayda meşhur bir şahsiyettir. Vatson her sabah B. Roosevelti yatak odasında, tuhaf sözlerle selâmlıyarak kahkahalarla güldürür.

Saat onda B. Roosevelt, sükûnetle giyinir. Hususî muhafızı olan sabık futbol şampiyonu Thomas kualtersin yardımile seyyar iskemlesine oturarak riyaset ondasında bürosuna götürülür.

Riyaseticumhur çalışma odası, Beyazsarayın en meşhur odasıdır.

1801 tarihinde Reisicümhur, bu odada yılbaşı tebriklerini kabul etmiştir.

Ayan ve mümessiller meclisindeki demokrat âza, her pazartesi günü bu odada Reisicümhur tarafından muntazaman kabul edilir. Gazeteciler salı günleri öğleden sonra, cuma günleri sabahları, Millî Müdafaa İstişare Heyeti perşembe günleri öğleden sonra, kabine âzası da cuma günleri öğleden sonra burada kabul edilirler. Fakat nazırlar ve Hariciye Nezareti erkânı, günün mühtelif saatlerinde Beyazsaraya gelerek B. Roosevelte mühim işler hakkında maruzatta bulunurlar.

B.Roosevelt, yüksek askerî er-

Devamı üçüncüde

HARİCİ HABERLER

Balkanlardaki vaziyet, dünya matbuatını ve radyolarını alâkadar aden ehemmiyetli mevzudur. Bir taraftan Bulgaristanın işgali devam ederken diğer taraftanda mihverin Yugoslavya ile alâkadar olduğu görülmektedir.

Gelen bazı haberlerde Yugoslavya topraklarında bir takım gizli İngiliz tertiplerinden bahsedilmektedir. Bu rivayet, Norveç, Romanya ve diğer işgal edilen küçük devletler hakkında çıkarılan haberlere benzemektedir.

Diğer taraftan Macar gazeteleri Amerikanın Yugoslavyayı mihvere iltihaktan alıkoyacağına çalışdığını yazmaktadırlar. Bu gazetelere göre Yugoslavyanın üçler paktına girmemesi için Amerika tarafından bu devlete teminat verilmek isteniliyormuş. Alman gazeteleri Macar gazetelerinden aldıkları haberlere istinaden Amerika hakkında şiddetli neşriyatta bulunuyorlar

Londraya göre; Bu haberler doğrudan doğruya Almanya tarafından çıkarılmış ve evvelâ Macar gazetelerinde neşredildikten sonra Alman gazeteleri bu gazetelere atfen hücumlara geçmiştir.

Yugoslavyada muhalefet liderleri bir beyanname neşrederek Yugoslavyanın ve hudutlarının korunmasını istemişlerdir. Muhalif liderler ayni zamanda, Yugoslav milletinin vaziyetten haberdar edilmediğinden şikâyet etmektedirler.

Söylendiğine göre, Prens Pol gelecek eylüle kadar yani kral Petronun 18 yaşına basmasına kadar hiç bir şey angaje etmiyecektir.

Eylül gelince saltanatı kral Petroya devredecektir. Fakat hiç şüphesiz bu günle gelecek eylül arasında kos koca bir yaz vardır.

Bazı kaynaklara göre Almanya, mihvere girmesini Yugoslavyadan istemiyecektir. Yalnız Yugoslavya bir beyanname neşredecek, mihveri iltizam ettiğini bildirecek ve Berlin ile Roma Yugoslavyadan hiç bir şey istemediklerini, bu devlete karşı sulhçu emeller beslediklerini beyan eyliyeceklerdir. Fakat buna karşılıkta Yugoslavya Yunan - İtalyan ihtilâfında mutavassıt bir rol oyniyacaktır. Bu arada İtalyanın Yunanistan üzerindeki emelleri değiştirilecek ve Selânik ile Patras Almanlara bırakılacaktır.

Yugoslavya bu haberleri tekzip etmektedir.

Harp ve Diplomasi

Amerika Yugoslavyaya teminat veriyormuş

Yugoslavya toprak-larında bir takım gizli İngiliz tertiplerinden bahsediliyor

Matsuokanın seyahatı

Bu akşam gelen haberlere göre Mihver, büyük nümayişlerinden birini daha tertip etmektedir. Alman istihbarat ajansının bildirdiğine göre, Japon Hariciye Nazırı Matsuoka yakında Berline gidecektir. Ayni ajansa göre bu ziyaret sırasında, Üçlü Paktın icabatından olarak mevcut meseleler görüşülecektir. Amerikan kaynaklarına göre ise; böyle bir ziyaret ötedenberi zaten bekleniyordu. Ancak ziyaret, Japonya Üçlü Paktın bazı şartlarından memnun olmadığı için yapılacaktır.

Bu kaynakların beyan ettiklerine göre; Rusya Almanyanın işlerine karışmadığı halde Uzakşarkta Çin- Japon meselesine karışmakta ve Çine yardım etmektedir. Japonlara göre, Rusya Avrupa nizamını kabul ettiği halde Uzak Şark nizamını bir türlü kabul etmemiştir. Onun içindir ki Japonya Almanyanın Rusyayı tazyik etmesini istiyecektir.

Siyam - Hindiçini ihtilâfı

Japonya, Sıyam - Hindiçini ihtilâfını nihayete erdirdikten sonra şimdi her iki memlekete iktisadî fedakârlıklar yapmalarını teklif etmektedir. Anlaşıldığına göre Japonyanın, silâhlı bir ihtilâfa varan Sıyam - Hindiçini meselesinde hakemlik için istediği şeyler bu iki memleketin kendisine teslim olmalarına kadar varacaktır.

Ruzveltin beyanatı

Amerikan Cümhurreisi Ruzvelt, İngiltereye yardım lâyihalarının sür'atle neticelendirilmesini istemiş ve kararın gecikmesi sebebleri hakkında beyanatta bulunarak bunun istikbalde Amerika için de verilmiş bir karar olacağını söylemiştir. Reisicümhurun bu şekilde beyanatta bulunmasından sonra bu akşam yardım kanununun Âyandan geçeceğini Âyan azasından birisi bildirmiştir. Lâkin muhalifler, lâyihanın gelecek haftadan evyel Âyandan geçemiyeceğini söylemektedirler.

Yunanistanda sükûn

Yunan efkârı umumiyesinde büyük bir sükûn hüküm sürmektedir. bu sükûnda, kararını vermiş insanların huzuru görülmektedir. Yunanlılar yeni hadiseleri bu şekilde takip ederlerken İtalya ilede uğraşmıya devam etmektedirler. Dün Arnavutluğun merkez cephesinde Yunanlılar mühim bir dağ silsilesini ele geçirerek 1500 İtalyan esiri almış ve mühim miktarda harp malzemesi iğtinam eylemişlerdir. Öyle anlaşılıyorki Yunan ordusu yeni vaziyet karşısında Arnavutluk cephesinde kendi lehine olmak üzere bazı tashihlerle uğraşmaktadır.

Afrikada harekât

Arnavutluk cephesinde harekât devam ederken Afrikada da inkişaf halindedir. Dün Somali cephesinde işgal edildiği haber verilen Polaburti mevkiinden sonra şimdi İngiliz kuvvetleri bu mevkiin 160 kilometre batısında bulunan Senşalsti kasabasını zaptetmişlerdir. Orta Habeşistanda Habeş vatanperverlerinden mürekkep ordu Adisababaya doğru 13 koldan ileri harekete devam etmektedir. Bu kollar, iki İtalyan motörlü kolunu, nakliye kollarını, dört sahra kamyonunu ele geçirmiş ve bir İtalyan tayyaresi düşürmüşlerdir. Bu arada 300 den fazla da esir alınmıştır. Eritrede ise İngiliz ve Fransız kuvvetlerinin ilerleyişi bildiriliyorki bu suretle en eski İtalyan müstemlikesi de Bardiya ve Tobrukun akibetine maruz bulunmaktadır.

İstilâ hazırlığı

Bir kaç gün evvelisine kadar İngiliz tayyarelerinin Manş sahillerindeki limanları bombardman etmekte oldukları malumdur, Bu bombardmanlar Almanların İngiltereyi İstilâya hazırlanmakta olduklarını gösrermektedir. Ancak bu istilanın şimdilik ne zaman yapılacağı belli değildir. Almanlar son zamanlarda garpte uzun menzilli tayyareler ve denizaltılarla faaliyetlerini artırmış bulunuyorlar.

Fakat diğer taraftan İngilizler de Alman limanlarına karşı normal hava taarruzlarına devam etmektedirler.

Normal diyoruz,zira bu İngiliz hava taarruzları her zeman ayni miktarlar da kuvvetlerle yapılmaktadır. Almanlar, İngiltereye karşı yapmakta oldukları hava taarruzlarında şimdi gündüzleri tayyare meydanları ve sanayi bölgelerini bombardıman etmekte, geceleri ise taarruzlarını büyük mikyasta icra eylemektedirler.

Almanların Malta adasına karşı yaptıkları hava taarruzları son günlerde sıklaşmıştır. Libyadaki Alman hava taarruzları devamlı bir hal almıştır ki bütün bu hareketler Almanların Akdenizde mühim neticeler elde etmek istediklerini göstermektedir.

İhtimalki Almanlar, Akdeniz hâkimiyetini ele almak istiyorlar. İngilizlerin elinde bulunan Akdeniz hâkimiyeti bir değildir. Hem deniz ve hem hava olmak üzere iki hâkimiyettir. İngilizler İtalyan deniz kuyvetlerini imha ettikten sonra Akdenizde hava hâkimiyetini de cebren almışlardır.

Almanların deniz hâkimiyetini İngilizlerin ellerinden almaları kolay değildir. Hava hâkimiyetinde ise, iki aydanberi Maltaya taarruzlar icra ettikleri halde hiç bir netice elde edememişlerdir.

Şimdiye kadar Almanlar Sicilyaya 500 den fazla tayyare getirdikleri halde Sicilyanın burnunun dibinde olan Malta havalarında hâkimiyet temin edememişlerdir. Malta havalarında hâkimiyet temin edemiyen Almanlar Akdenizde nasıl bir hâkimiyet temin edebilirler? İngilizler bir buçuk senedenberi denizlere hâkim bulunuyorlar ki Almanların bu hâkimiyeti ellerine geçirmeleri çok şüphelidir.

Hulâsa; Almanların gayesi eğer hakikaten bir hâkimiyet kazanmak ise bunun imkânsız olduğu söylenebilir. Almanların bu noktadaki kuvvetleri bu iş için kâfi değildir.

- Radyo Gazetesi -

Matsuoka Berline gidecek

Alman - Japon muahedesinin tatbikatı

ANADOLU AJANSI

Vaşington 8 — Japon Hariciye Nazırı Matsuokanın Berline gideceği öğrenilmiştir. Vaşingtona gelen haberlere göre bu seyahatın başlıca sebebi Alman - Japon muahedesinin tatbikatına ait meselelerin müzakeresidir.

Mezkûr muahede Almanyaya başka bir devlet taarruz ederse Japonyanın Almanyaya yardım edeceğini tasrih etmekteyse de Japonyaya başka bir devlet taarruz ederse Almanyanın da Japonyaya yardım edeceğine dair hiç bir kaydı ihtiva etmemektedir.

Japonya - Holanda Hindistanı müzakereleri

Tokyo 8 — Japonya hükûmeti sözcüsü, Japonya ile Holanda Hindistanı arasındaki iktisadî müzakerelere önümüzdeki hafta tekrar başlanacağını bildirmiştir.

Abloka gevşetilmiyecek

Vaşington 8 (a.a) — İngiliz hükûmeti Amerikadan Fransaya gönderilmek istenen yiyecek maddelerinin geçmesi için ablokayı gevşetmeyi reddetmiştir.

İtalyan propagandasının uydurmaları

Yunan hükûmeti Giride yerleşecekmiş!

Atina 8 (A.A) — İtalyan propagandası Yunan hükûmetinin Giride yerleşmeğe hazırlandığı hakkında şayialar neşretmekle meşguldur. Bu manasız haberi yalanlamayı bile lüzumsuz addediyoruz.

Mağlup İtalyan hükûmeti Romada dururken muzaffer bir memleket hükûmetinin merkezini edğiştirmesi neden icap etsin?

1050 İtalyan esir

Atina 8 (A.A) — Yunan resmi tebliği: Cephenin merkez kısmında muvaffakiyetle neticelenen harekât sonunda düşmanı tabiî bir müdafaa hattı teşkil eden ve fenni bakımdan tahkim edilen mevkilerinden attık. Aralarında bir çok subay olduğu halde 1050 esir albık. Külliyetli malzeme iğtinam ettik, hava kuvvetlerimiz muharebe meydanındaki hedefleri bombardman ederek kara kuvvetlerimizin harekâtına muvaffakiyetle müzaheret etmiştir. Tayyarelerimizin hepsi üslerine dönmüşlerdir.

Kahire 8 (A.A) — İngiliz avcı tayyareleri 5 gün içinde Arnavutluk cephesinde 53 İtalyan tayyaresi düşürmüşlerdir. Bu müddet zarfında İngiliz zayiatı 3 tayyareden ibarettir. Şubat ayının 28 günü içinde 338 düşman tayyaresi, yani günde 12 den fazla düşman tayyaresi düşürülmüştür.

Roosevelt'in hayatı

(Baştarafı ikincide)

kânı, büyük memurları ve hakimleri de nezdine kabul eder. Bulardan her biri âzami on beş dakika reisicumhurla gorüşebilir. Beyazsaray Hariciye, Bahriye ve Harbiye nezaretlerine hüsusi birçok telefon hatlarile bağlıdır.

Bütün Amerika, Rnisicumhurun telefoncu kızını ((Hello Girl !)) lakabile tanır. Telafoncu kız da yüzlerce muhatabını, seslerinden tanır. Bir gün telefoncu telefonla tanımadığı bir ses dnymuş ve:

— Ne istiyorsunuz ? Burası Beyaz saraydır... Diye sormuştur.

Meçhul muhatap titrek bir sesle:

— Affedersiniz bay reis! Yanlışlık oldu... cevabını vermiştir.

Anlaşılıyor ki meçhul adam, Reisicumhurla konuştuğuna zahip olmuştur.

Saat 11,30 da B. Rossevelt öğle yemeğine oturur. Öğle yemeği pek basittir. Fakat yazı masasının başından hiç ayrımıyan B. Roosevelt ekseriya yemeğini nutur ve bir çok defalar yemekleri yeniden ısıtmak mecburiyeti hasıl olur. Harp başlıyalıdanberi ailesile beraber, öğle yemeğini yemek âdedini terkemiştir.

Öğle yemeğini müteakip, B. Roosevelt, Morgenthau ve İckes gibi teknik müşavirlerini kabnl eder ve saat 17,30 da istişarelere nihayet verir. Bundan sonra Reisicumhur hususî dairesine çekilir, bir bardak çay içer. Haftada üçgün Riyaseticümhur sarayında tesis etmiş olduğu yüzme havuzuna ve kültür fizik salonuna gider.

Saat 20 de Beyazsarayın salonları canlanır. Salonlarda siyasî rical, amele sınıfının ve gençliğin mümessilleri mevcuttur. Bunlar Reisicumhur tarafınden akşam yemeğine davetlidirler.

B. Roosevelt ayda iki defa, B. Hooverin Reisicumhurluğu zamanında 25000 dolara yapılmış olan sinema salonlarında gösterilen filimleri seyir ve takip eder. B.Roosveltin tercih ettiği şeyler, dünya havadisleri ve canlı resimlerdir.

Diğer geceler B.Roosevelt saat 22 de çalışma odasına döner ve mutlak bir sükûnet içinde devlet işlerinin tetkikine koyulur.

Reisicumhur cumartesi günü Hyde Park'taki hususi malikânesine gider ve pazar tatillerini orada geçirir, köşkün geniş balkonunda oturarak pul kolleksiyoniyle meşgul olur. Hyde Park'a gidemediği zaman Potomde da ve yahut Chesapeaker koyunda yatla gezer. Her gün B.Rooseevltin hususi tabibi doktor amiral Mac İntyre uzaktan sıhhatine ve yaşayış rejimine dikkat ve nezaret eder.

Bir hâtıra, bir kalem Hatâsı

(Baştarfı ikincide)

hazır ve muktedir bir ordumuz vardır. Bu orduya inanıyoruz. Nasıl ki güvendiğimiz ve kendisine dayandığımız tek müttefikimiz kuvvetli Türkiye de Elen milletinin bu inancına inanıyor. Aksi takdirde Metaksası bizden evvel Türkler beğenmezlerdi...

***

Atinada çıkan (Mesaje Daten) gazetesinin bir muharriri, bittabi farkına varmaksızın, yanlış bir mütalâa serdetmiştir. Eğer Anadolu ajansı yanlış tercüme etmemişse bu zat, Yunan hududundaki Alman tahşidatı karşısında Elen halkının vakur sükûnetini izaha çalışırken (dün kendimizi bilmiyorduk; fakat bugün Yunan milletinin ve ordusunun hârikulâde evsafı herkesle beraber bizim de malûmumuz olmuştur) mealinde bir cümle kullanmıştır.

Hayır!.. Yunan milletinin ve Yunan ordusunun mümtaz hasletleri dün herkesten evvel Elen'lerin teslim ettiği bir hakiattı. O hakikatı bugün başkaları da - ister istemez - tasdika macbur oluyorlar.

Şayet bu yazıları bir Yunanlı dost mezkûr gazeteye yollamak lûtfunda bulunursa eminim ki, (Mesaje Daten) de, yapılan kalem hatâsını tashih için, arasında okuduğunuz satırlar da bulunan, bir Başmakale intişar edecek ve muharrir necîb Elen milletine karşı özür diledikten sonra bana da teşekkür edecektir.

RADYO

Ankara Radyosu

[9 MART PAZAR]

9.00 Program, ve memleket saat ayarı.
9.03 Ajans Haberleri.
9.18 Müzik: Marşlar ve hafif parçalar (Pl)
9,45,10,00 Ev kadını - Yemek listesi.
12.30 Program, ve Memleket Saat Ayarı.
12.33 Müzik: Nesel fasıllar.
12.50 Ajans haberleri.
13.05 Müzik : Meşeli fasıllar programının devamı.
13.25-14.30 Müzik: Radyo salon orkestrası (Violonist Necip Aşkın idaresinde)
1. Grainger: Köy bahçeleri
2. Dostal: Operet marşı
3. Richartz: Romatik prelüd
4. Fucik: Hülya
5. Robrecht: kerkes bizimle beraberdir
6. Schieder: Dinle, bak Keman ne söylüyor? (Tango)
7. Nedbal: Süvarı valsı
8. Denatzky: Grinzinge bir kere daha gitmeliyim.
9, Delibes: Çiçek yok! (Entermezzo vals).
18.00 Program, ve Memleket Saat Ayarı.
18.03 Müzik: Radyo caz orkestrası (İbrahim Özgür idaresinde)
18.50 Müzik . Peşrevler Saz semaileri ve şarkılı oyun havaları.
19.30 Memleket Saat Ayarı , ve Ajans Haberleri.
19.45 Müzik: Eski kâğıthanede yarım saat.
20.15 Müzik: Handel ve Debussy — Sonatl r. Violonist: Gilbert baek.
Pianıst: E. Zuckmayer.
20.45 Müzik: Solist okuyucular.
21.15 Konuşma.
21.30 Temsil: Devlet konservatuarından tiyatro şübesi talebeleri tarafından. Rejisör: Karl elbert.
22.30 Memleket Saat Ayarı, Ajans haberleri, ve Ajans Spor Servisi.
22.50 Müzik: Dans Mmüziği (Pl)
23.25/23.30 Yarınki Program ve kapanış.

(10 Mart Pazartesi)

8.00 Program ve Memleket saat ayarı
8.03 Ajans Haberleri.
8.18 Müzik: Hafif program (Pl.)
8.30 Konuşma: Ziraat takvimi.
8.35 Müzik programının devamı (Pl)
8.45-9.00 Ev kadını—Konuşma.
12.30 Program ve memleket saat ayarı.
12.33 Müzik: Hafif şarkılar.
12.50 Ajans haberleri.
13.05 Müzik : Hafif şarkılar programının devamı.
19.30 Memleket saaat ayarı , ve ajans haberleri.
22,30 Memleket saat ayarı, ajans haberleri; ziraat, Esham-tahvilât. Kambiyo — nukut borsası (Fiyât) .
22.45 Müzik: Cazband [Pl]
23.25-23.30 Yarınki program, ve kapanış.

TAKVİM

9 Mart 1941
PAZAR

YIL: 1941 - AY:3	Gün:68 Kasım	122
Rumî 1356 - Şubat		24
Hicrî 1360- Safer		10

Bu gece **Nöbetçi eczane**

İstikamet Eczanesi

(Hükûmet Yanında)

ÇAKICI EFE

YAZAN
Zeynel Besim Sun

Tefrika No.
92

Diyerek bıraktı, gitti.

***

Gülcü zadelerin konağında bir besleme kız vardı. Vaziyet anlaşıldıktan sonra bu arap kız, kimseye bir şey söylemeden ve meseleyi hanımlarına da açmadan tavan arasına saklanmıştı. Çakıcı ile Hcı mustafa para kasasının başına gittikleri zaman arap kızı tavan arasından yavaşca sokağa kaydı. O civarda Sarıca Yusuf kahvesi vardı. Ramazan olduğu ve teravih namazı bittiği için kahve hıncahınc dolu idi

Arap kızı telaşla kahvenin kapısını açtı. Acı bir sesle:

— Ehali; dedi; evimizi hırsızlar bastı. Çabuk yetişin.

Arap kızı hıçkıra, hıçkıra ağlıyordu.

Kahve halkı derhal ayağa kalktı. Gülcü zadelerin evin basanları alelâde hırsız zannettiklerinden hepsi de cesaretle koştular. Ayni zamanda kaymakam Halil Rüştü beye de haber verdiler.

Kahveden kalkıp selâmlık kapısından içeri dalanlar nöbetçi kızanların namlularile kaşılaşınca vaziyeti kavrar gibi olmuşlar ve oldukları yerde durup kalmışlardı.

Halil Rüştü bey derhal harekete geçmiş ve teşkil ettiği müfreze ile yetişmişti. Fakat atı alan Üsküdarı geçeli hayli zaman olmuştu.

Gülcü zadelerden bu gelenlerin Çakıcı ile avenesi olduğu öğrenilince ortalık çalkalandı. Tirenin içine dışına müfrezeler yığıldı. Her taraftan yaya, atlı takibat başladı.

Halbuki Çakıcı efe yine doğruca Arnavut Velinin evine dönmüş, yangeliyordu.

***

Çakıcı - ileride yazacağımız veçhile - bundan sonraki istimanında Kadıköyde bir gün Gülcü zade Tevfik beyle karşılaşmış ve aralarında şu muhavere cereyan etmiştir:

— Tevfik bey! hepiniz hayır, hasenat, sever, güzel ahlahlı, dindar, fukarayı gözetler, zengin kardeşlersiniz. Sizden para aldığıma hâlâ yanarım. İnanki, hem o işi yaptım hem acı duydum... Beni affetmelisiniz.

— Mademki pişman oldun efe, aldığın paralarımızı iade et..

— Eğer elimde para olsaydı şimdi tıkır, tıkır iade ederdim. Ne çare ki yok beyim. Hayatımı korumak için sizden aldığım paraları hemen o hafta lâzım gelen yerlere dağıttım.

Not: — Kasada kaç para olduğunu ve Çakıcının aldığı paranın miktarını Gülcü zadeler kimseye söylememişlerdir. Rivayete nazaran eşkiyanın aldığı para 3500 ile 4000 altın arasındadır.

***

Gülcü zadelerden alınan paraların arasında 100 tene de ingiliz lirası çıkmıştı. Çakıcı bunları Hacı Mustafaya vermemiş, yanına almıştı. Tireden ayrıldıktan sonra bir müddet sonra bir yatağı vasıtasiyle Hayımı çağırttı. Hayım gelince paraları çıkardı ve:

— Şunları al; dedi; bozdurt ta bizim paradan yaptırıp bana getir.

— Başüstüne efe..

Hayım İzmire bir sarrafa geldi. Paraları saydı. 100 değil; 99 taneydi. Bunları bozdurup efeye götürdü.

— Bozdurdun mu Hayım ?

— Bozdurdum efe. Seksen altışar kuruşmuş İşte hesabı.

— Desene; lira başında on dört kuruş zarar ettik? Ne ise fazla değildi, yüz taneydi.

— Yüz değil; doksan dokuz çıktı efe.

— Ha sahi.. bir tanesi cebimde kalmış. Varsın dorsun.

Aradan bir müddet geçti. Çakıcı bir başkasına vaktiyle cebinde kalan tek bir ingiliz lirasını verip bozdurtmağa yolladı. Bu adam gitti, parayı bozdurup geldi ve efeye 118 kuruş verdi.

— Bu para fazla neğil mi oğlum ?

— Hayır efe. Sarrafa götürdüm, İngiliz lirasıymış. 118 kuruşa bozdu.

Çakıcının fena halde canı sıkılmıştı. Demek ki 99 lirayı İzmire götürüp bozduran kel Hayım kendisini kazıklamıştı.

— Hacıl.

— Buyurun efe..

— Birisini yolla da bana şu kel Hayımı çağırsın..

Hayım; elsiz, ayaksız yine efenin yanına getirilmişti.

— Hayım!.

— Efendim..

— Hani o liraları kaça bozdurdun sen?

— Seksen altışar kuruşa efe.

(Devamı var)

ASRÎ Sinemada

Suvare **Bu Akşam** **Suvare**

8,30 **8,30**

Sinemanın kazandığı eşsiz rağbet üzerine iki muazzam ve emsalsız film birden

(1)

Güleceksiniz.....ve doyuncaya kadar kahkahalarla güleceksiniz. Dünyanın komikler kralı.....(HAROLD LOYD) tarafından görülmemiş derecede zengin ve harikulâde gülünç sahnelerle dolu

FIRAVNINKIZI

Türkçe sözlü ve taklidli komedi

(2)

Dedi kodusu dünyayı saran romanı beş milyon nushadan fazla satılan harikulâde heyecanlı ve müstesna bir mevzuu olan

Robert Donat **Rosalind Russell**

ın yarattıkları

HATA

Bugün gündüz matinada: Umumi arzu üzerine

AŞKA VEDA **HATA**

Pek yakında Pek yakında

SERSERİ KRAL

Ronald Kolman

Bugün gündüz matinada iki film birden

1- FIRAVNIN KIZI (Türkçe Sözlü)

2- HATA

Memleket Hastanesi BEVLİYE Mütehassısı

Dr. Operatör Saim Erkun

Kadın, Erkek idrar yolları (Böbrek, Mesane ve Erkek tenasül hastalıklarını) Kızılay caddesinde İstiklâl Okulu karşısındaki muayenehanesinde tedaviye başladı.

Telefon : 183

Seyhan Defterdarlığından

Köyü ve Mahallesi	Mevkii	Cinsi	Ada	Parsel	Mesahası	Vergi kaydına göre Kıymeti Lira	K.
Reşat bey	Demir köprü	arsa	483	12	82530 M.2	1650	00
Döşeme	Bahar sokoğı	,,	357	1	311 ,,	311	00
Ali dede	Hacı ilyas	Kâgir ev.	80	73	142 ,.	975	00
Çınarlı	Köprü sokağı	Kerpiç ev	397	14	157 ,,	225	00
,,	,,	,,	395	4	78 ,,	300	00
,,	,.	arsa ve kulübe	395	1	308 ,,	187	50
Sarı yakup	saç bedesten	Kârgir dükân	89	11	13.5 ,,	300	00
,,	,,	,,	93	3	12 ,,	500	00
,,	,,	,,	93	6	12 .,,	400	00
kayarlı	köy civarı	bağ yeri	Tapu Ta: ağıstos 938		Tapu No: 5675 179-72 M2	74	45

Yukarıda evsafı yazılı gayri menkullerin tamamı 2490 savılı kanun mucibince açık artırma euretile ve peşin para ile satılacağiadan isteklilerin yüzde 7,5 pey akçalarına ait makbuzlarile birlikte 25-3-941 tarihine müsabif salı günü saat 15 de defterdarlıkta müteşekkil komisyona ve malumat almak isteyenlerin her gün milli emlâk dairesine müracaatları ilân olunur. 523 9 - 14 - 19 - 23

Saatçi Vehbi Çömelek

SAAT KULESİ KARŞISINDA

Zenit, Arlon, Neker, Nacar Hislon kadın ve erkek model saatlerimiz yedeklerile beraber gelmiştir. Her türlü tamirat kabul edilir.. 502

ASKERÎ SATINALMA KOMİSYONU RİYASETİNDEN:

Cinsi	Miktarı Kilo	Beher Kilosu Kuruş.	Muh. Bedel Lira	Muv. Te. Lira	Kr.
Zeytun Danesi	1000	30	300	22	50
Beyaz peynir	500	50	250	18	75
Makarna	2000	30	600	45	00
Şehriye	1000	30	300	22	50
Pekmez	1000	30	300	22	50
Tahan	500	45	22	16	87

Yukarıda cins ve miktarları ile muhammen bedel ve muvakkat Teminatları yazılı 6 kalem İaşe maddesinin Pazarlıgı 10 - Mart - 941 Pazartesi günü saat 10 da yapılacaktır. İsteklilerin Belli gün ve saatta Adana Askerî satın alma komisyonuna Müracaatları. 522

İmtiyaz Sahibi : Cavit ORAL
Umumî Neşriyat Müdürü : Avukat Kemal ÇELİK
Basıldığı Yer : BUGÜN Matbaası - Adana

Dikkat : Horozoğlu **Kişesinden piyango bileti alan muhakkak zengin olur.**

Dikkat : Zevkle dinlemek ve net seda almak istiyen mutlaka HOROZOGLU **Mağazasından ceryanlı veya akümülatörlü**

AGA-RADIO **Radyosundan Almalı.**

Dikkat : Gramafon almak istiyorsanız Horozoğlu Mağazasına uğrayınız her çeşit Gramafonlar gelmiştir. *PLAK* fiatları (125) kuruştur

Dikkat : Her nevi okul Kitap evinden tedarik etmeniz menfaatınız icabıdır. **Kitaplarını ve okul Malzemesini Horozoğlu**

Adres : Adana Merkez oteli altında Horozoğlu

ALSARAY SİNEMASI

BU AKŞAM

Dünya Sinemacılığının en büyük, en güzel ve en Şahane filmi Büyük

ARTİST

PAUL MUNİ

Tarafından şayanı hayret bir tarzda temsil edilen Hakkın, Adaletin, Hüriyetin en Ataşli Müdafii

EMİL ZOLANIN

Hayatı

Şaheserinde Büyük Edibin Acıklı hayatını Aşkını, Maceralarını Emsalsiz bir kabiliyetle canlandırıyor. Bu büyük filmde Tarihin Meşhur Dreyfüs davası, EMİL ZOLANIN Meşhur Nana,sı ve daha bir çok vakalar yaşatılmaktadır. 3 Sene gibi uzun bir zamanda vücude getirilmiş Muazzam, Heyecanlı ve Hissi bir şaheser.

İLÂVETEN: Büyük Sergüzeşt filmi

MEŞUM LİMAN

PEK YAKINDA:

KIZIL RAKKASE

TÜRLÇE SÖZLÜ ve şarkılı Büyük Şark Filmi

İLÂN

Belediye riyasetinden:

1- Borsa binası karşısında belediyeye ait 1540 metre murabbaından ibaret olan çocuk oynu yeri kapalı zarf usulile ve şartnamesine göre tamamen satılacaktır.

2- Beherı metre murabbaının muhamen bedeli sekiz lira olup muvakkat taminatı yüzde 7,5 hesabile 924 liradır,

3- İhalesi Martın on birinci Salı günü saat on beştebelediye dairesinde belediye encümeninde yapılacaktır.

4- İstekliler ihaleden evvel teminat paralarını yatırmak ve şartnamayi görmek üzere belediye muhasebesine ve ihale günü teminat makbuzlarile birlikte belediye encümenine müracatları ilân olunur.

21 - 26 4 - 9

İLÂN

Adana belediye riyasetinden

Divan yolunun tevsii için çınarlı ve kuruköprü mahallesinde istimlâk edilen11gayri menkulün ayakta enkazının satışı açık arttırmava konulmuştur.

Tamamının muhammen bedeli 4430 liradır.

Muvakkat teminatı 332.25 liradır.

İhale 11 mat 941 salı günü saat 15 de Adana Belediye binası dahilinde Belediye encümeni huzurunda yahılacaktır.

İzahat ve şartnameyi görmek isteyenler Belediye Fen dairesine müracaatları ilân olunur. 480 21-26-4-9

SAATCI

İzzet ve Zekeriye Haydin

YENİ SAAT VE FENNÎ GÖZLÜK SATIŞ YERİ VE TAMİRATINI YAPAR

YENİ OTEL KARŞISINDA - ADANA

Longines, Zenith, Arlon ve emsali her nevi kadın, erkek, kol ve cep zarif saatlarımız geldi.. Bu saatların tekmil yedek parçaları özel olarak fabrikalarından getirilmiştir.

Ayrıca Fennî Zeiss zarif gözlüklerimiz de mevcuttur

Tamirat garantilidir

İLÂN

Adana Belediye Riyasetinden :

1 — Adana şehrinde Tarsus kapusu ile Taş karakolu arasında bir lağam inşası açık eksiltme usulile münakasaya konulmuştur.

2 — Keşif bedeli (9271.56) liradır.

3 — Muvakkat teminat (695.36) liradır.

4 — İhale 25- 3- 941 tarihine rastlayan salı günü saat 15 de Belediye binası dahilinde Belediye encümeni huzurunda yapılacaktır.

5 — Keşif ve şartnameyi görmek istiyenlerin Belediye Fen dairesine müracaatları ilân olunur.

9— 13— 18— 21 521

Tahsin Salih Bosna

ADANA ABİDİN PAŞA CADDESİ

Telg : TABO
Telf : 274

S. Ticaret : 896
P. Kutusu : 74

DOÇ Kamyonları

●

DOÇ Tenzzüh Otomobilleri
Otomobil Yedekleri

GOOD - YEAR
Oto Lâstik ve fabrika kayışları

●

Markoni - Sparton ve Salon Radyoları

●

Çırçır makineleri Çırçır topları

FABRİKA levazımı

Tungsram - Phılips
Ampulleri ve Bilumum Elektrik malzemesi

●

Sahibinin sesi
Gramafon ve Plâkları

●

KELVİNATOR
SPARTON
Buz Dolapları

●

ÇOCUK Arabrları

Mefruşat Dairemizde

Her nevi Möble, Yatak, Yemek odaları takımları, Krom takım ve karyolalar, Bilumum sandalya ve hasır koltuklar..

TAN SİNEMASI

Bugün 2-30 Matineden itibaren Senenin en Müthiş ve Bugüne kadar görülen Macera Filimlerinin en fevkalâdesi olan ve OLİMPİYAD ŞAMPİYONU

HERMAN BRİX

in yarattığı Korkunç, Müthiş ve Harikulâde sahnelerle dolu Tüyler Ürpertici bir Mevzua sahip

ÖLÜM MAKİNESİ

30 Kısımlık Büyük Seryal Şaheseri sunuyor. Bu Emsalsız Sinema Harikasını Bütün Macera Fümleri Meraklılarına tavsiye ederiz.

HALKEVİ REİSLİĞİNDEN:

(SEÇİM)

Evelce yapılad ilân mucibince Kütüpane ve yayın, Müze, köycülük komiteJerinin intihabı ekseriyet olmadığından 13-3-941 tarihine tehir edilmış olmakla aşağıda yazılı gün ve saatlarda alâkadar arkadaşların halkevine teşrifleri rica olunur.

Komite ismi	Tarih	Saat
Kütüpane ve yayın	13-3-941	17-30
Müze, tarih	13-3-941	18-30
Möycülük	13-3-941	19-30

519 8-9

Toprak mahsülleri Ofisi İskenderun Şubesinden:

Subemize trenle gelecek hububatın depolarımıza idhal, tren veya vapurla sevki, 8. Nisan. 941 tarihinden itibaren bir sene müddetle ve açık eksiltme suretile talibine verilecektir.

İsteklilerin mukaveleye esas olacak şartnameyi şimdiden görmeleri ve eksiltme günü olan 20. Mart. 941 tarihine tdsadüf edecek perşembe günü saat 15 onbeşde istasyon civarındaki şube binasına müracaatları ilân olunur.

518 2-3

Adana Ziraat Mektebi Müdürlüğünden

Adana Ziraat ve Makinist mektebi talebeleri için metresi 660 kuruş muhammen bedelli Hereke fabrikasının 821 takdir numaralı lâcivert kumaşından 388 metre 26-2-941 tarihinden itibaren 15 gün müddetle açık eksiltmeye konulmuştur.

Eksiltme 12-3-941 günü saat 14,30 da Ziraat Müdürlüğünde toplanacak komisyonda yapılacaktır.

İsteklilerin 2490 sayılı kanuna göre lâzımgelen vesaiki ve yüzde 7,5 muvakkat teminatlarile birlikte mezkür gün ve saatta komisyonda bulunmaları. 490

26—1—4—9